



CÁMARA DE  
**DIPUTADOS**  
LXV LEGISLATURA

DE LA PARIDAD,  
LA INCLUSIÓN Y  
LA DIVERSIDAD

**CE** **L** **I** **G**

CENTRO DE ESTUDIOS PARA EL LOGRO DE LA  
IGUALDAD DE GÉNERO

**VIOLENCIA CONTRA  
LAS MUJERES**

**AGOSTO  
2022**

# VIOLENCIA CONTRA LAS MUJERES

CIFRAS HASTA AGOSTO



El Secretariado Ejecutivo del Sistema Nacional de Seguridad Pública (SESNSP) en su publicación mensual de cifras de incidencia delictiva correspondiente a agosto de 2022, informa un acumulado anual de **2,520** muertes violentas de mujeres, **1,905** homicidios dolosos, **600** delitos de feminicidio (**615** presuntas víctimas de feminicidio<sup>1</sup>).

<sup>1</sup> Un delito puede conllevar una o más víctimas.

A partir de mayo de 2020 el CELIG da seguimiento puntual a las cifras publicadas por el SESNSP los días **25 de cada mes**, de la *Información sobre violencia contra las mujeres (incidencia delictiva y llamadas de emergencia 911)*.

# MÁXIMOS<sup>1</sup>

## Delitos a nivel nacional

### MARZO

**193** presuntas víctimas mujeres de corrupción de menores

### MAYO

**350** presuntas víctimas mujeres de homicidio culposo

**400** presuntas víctimas mujeres de extorsión

**27,107** presuntos delitos de violencia familiar

**546** presuntos delitos de violencia de género en todas sus modalidades distinta a la violencia familiar

**2,313** presuntos delitos de violación

### JUNIO

**282** presuntas víctimas mujeres de homicidio doloso

### Récords de llamadas al 911: MAYO

**34,719** violencia contra la mujer • **697** abuso sexual • **1,347** acoso u hostigamiento sexual

<sup>1</sup> Cifras mensuales más altas de las que se tenga registro.

# Presuntos\* delitos de feminicidio/ acumulado

Enero 2015 – agosto 2022

Tendencia Nacional

En 7 años se ha incrementado **137.6%**  
**6,132** delitos

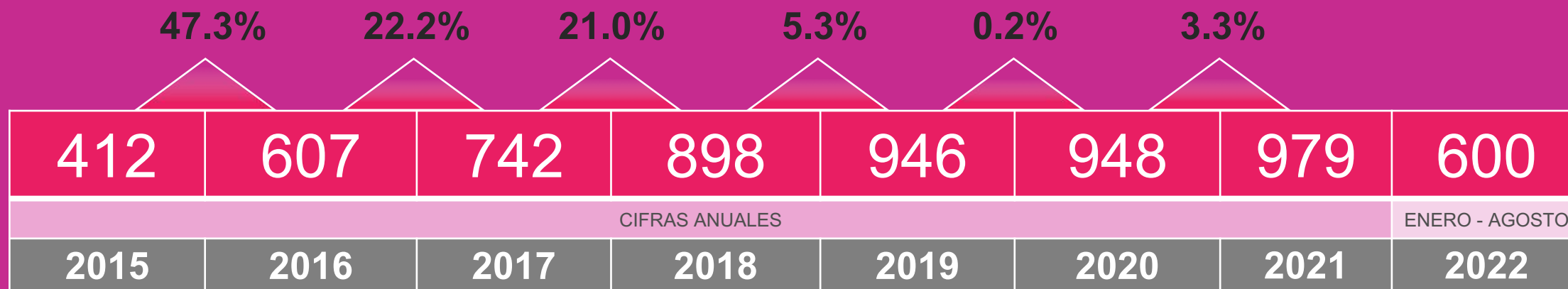

\* Se refiere a casos registrados pero no confirmados.

Fuente: Secretariado Ejecutivo del Sistema Nacional de Seguridad Pública. Cifras enero de 2015 a agosto de 2022.

<https://drive.google.com/file/d/1Y4101PzQe41criT99Ho89ZSrWgLxkFaZ/view>

Fecha de actualización: 25 de septiembre de 2022.

# Presuntos delitos de feminicidio/ comparativo

Enero - agosto, 2021 y 2022

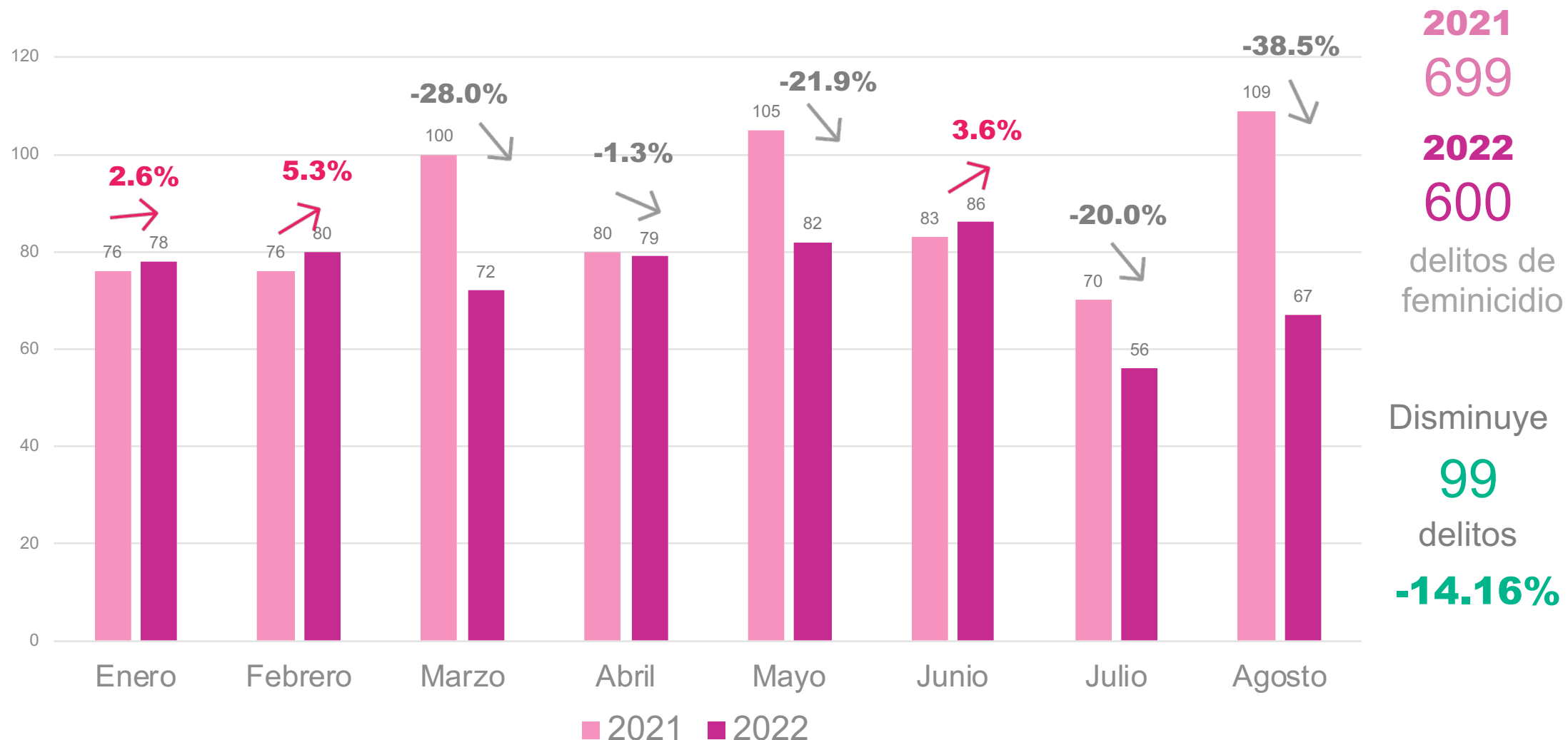

# Presuntas víctimas mujeres de homicidio doloso/ acumulado

Enero 2015 – agosto 2022

Tendencia Nacional

En 7 años se ha incrementado **58.4%**  
**19,537** delitos

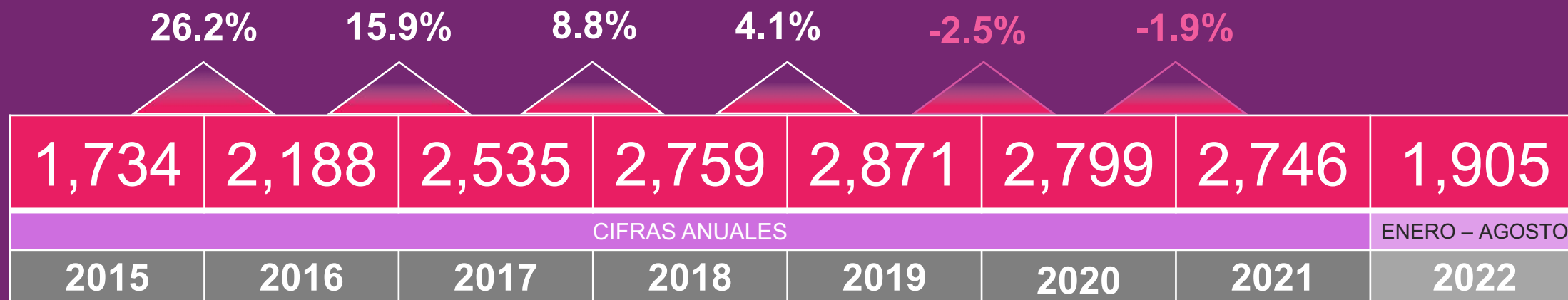

Fuente: Secretariado Ejecutivo del Sistema Nacional de Seguridad Pública. Cifras enero de 2015 a agosto de 2022.

<https://drive.google.com/file/d/1Y4101PzQe41crIT99Ho89ZSrWgLxkFaZ/view>

Fecha de actualización: 25 de septiembre de 2022.

# Presuntos delitos de homicidio doloso/ comparativo

Enero – agosto, 2021 y 2022

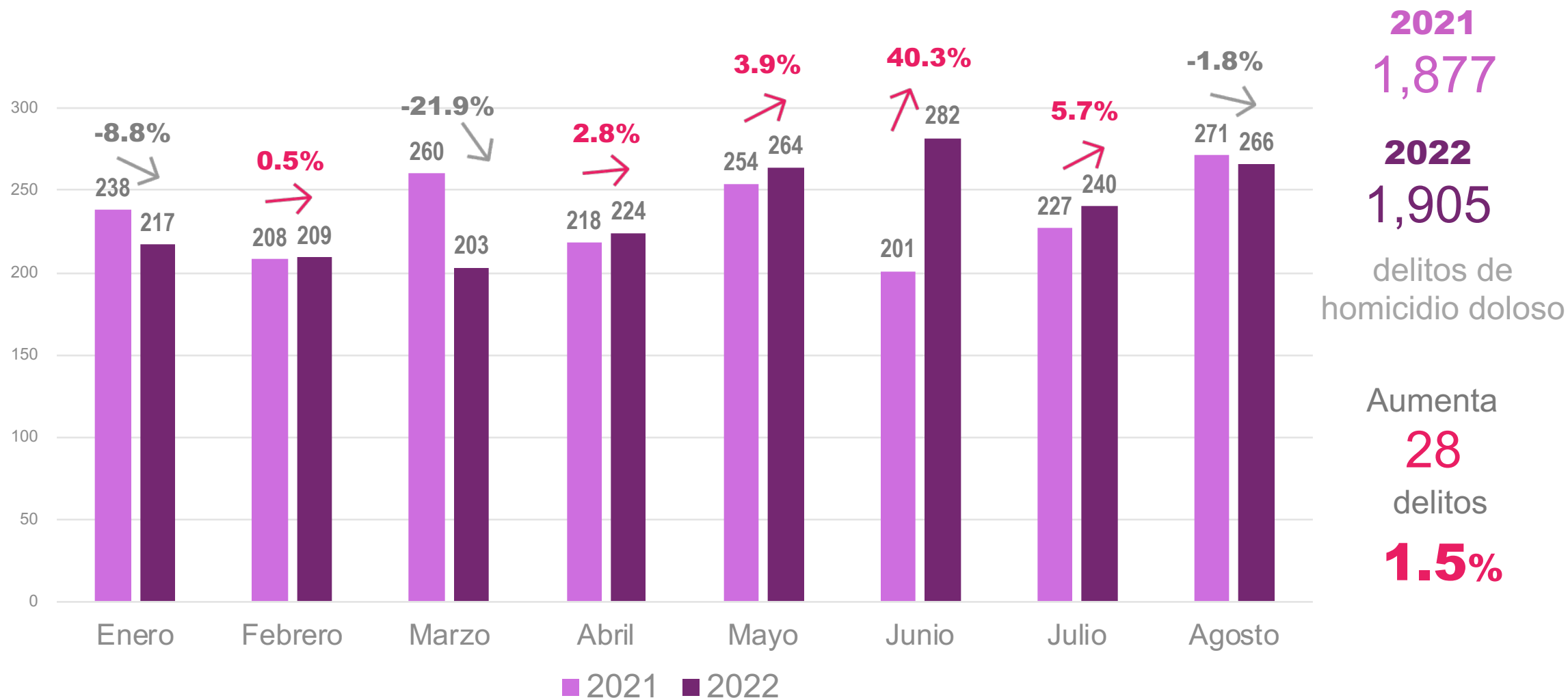

# En 7 años se ha incrementado **73.6%**

## Muertes Violentas de Mujeres en México

FEMINICIDIOS\* + HOMICIDIOS DOLOSOS (Enero 2015 - agosto 2022)

**FEMINICIDIOS**  
6,132

**HOMICIDIOS DOLOSOS**  
19,537

**TOTAL**  
25,669

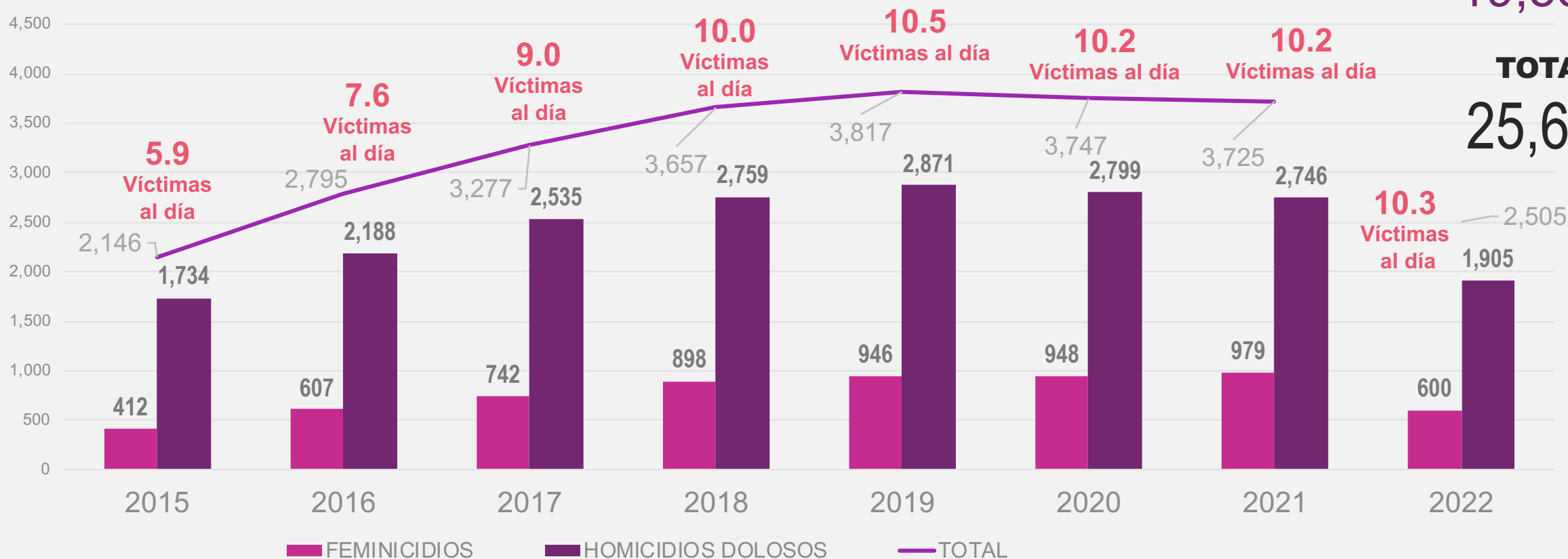



# Presuntos delitos de violencia familiar/ acumulado

Enero 2015 – agosto 2022

Tendencia Nacional

## En 7 años se ha incrementado 99.1%

### 1,499,202 delitos

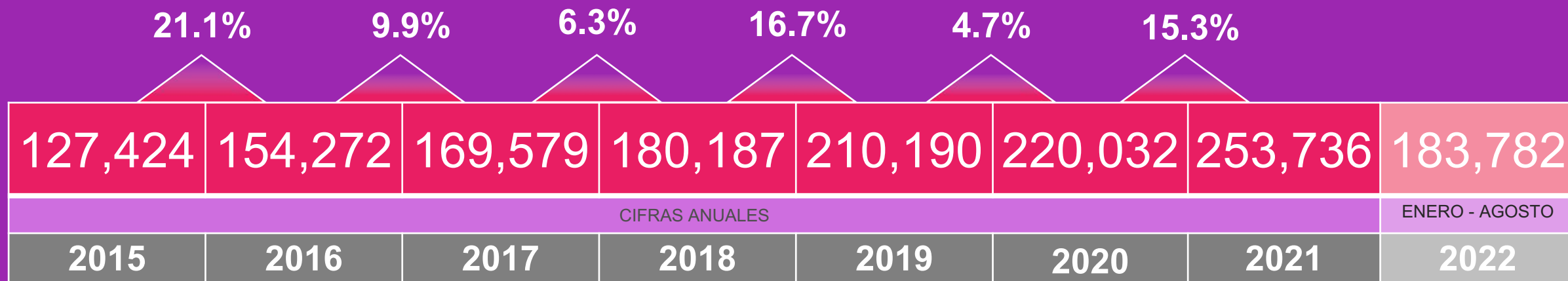

Fuente: Secretariado Ejecutivo del Sistema Nacional de Seguridad Pública. Cifras enero de 2015 a agosto de 2022.

<https://drive.google.com/file/d/1Y4101PzQe41crIT99Ho89ZSrWqLxkFaZ/view>

Fecha de actualización: 25 de septiembre de 2022.

# Presuntos delitos de violencia familiar<sup>1/</sup> comparativo

Enero – agosto, 2021 y 2022

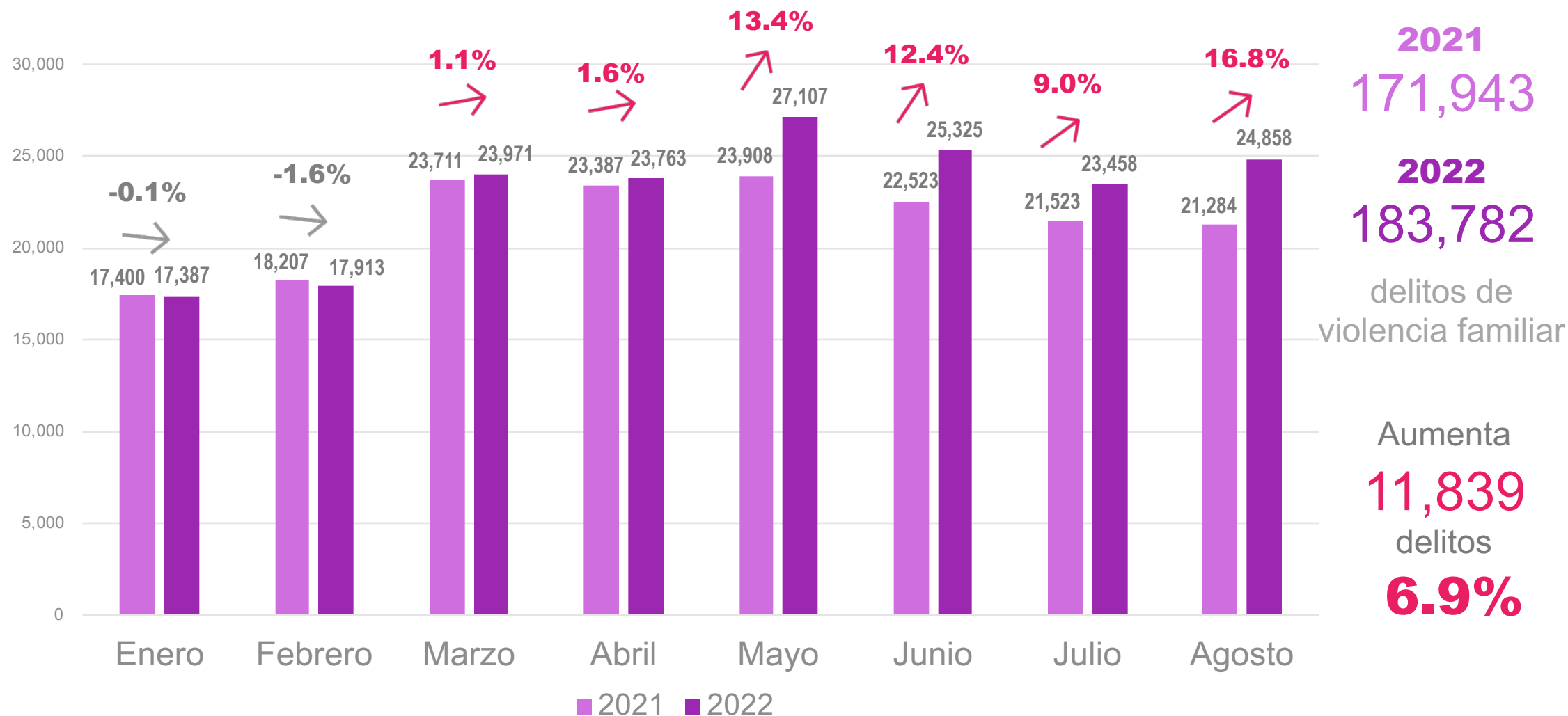

1/ Las cifras muestran delitos cometidos en contra de mujeres y hombres. No se desagrega sólo para mujeres.

# Llamadas de Emergencia al 911 (reales)

Enero - agosto, 2021 y 2022

RELACIONADAS CON INCIDENTES DE	Enero			Febrero			Marzo			Abril			Mayo			Junio			Julio			Agosto			Total		
	2021	2022	%	2021	2022	%	2021	2022	%	2021	2022	%	2021	2022	%	2021	2022	%	2021	2022	%	2021	2022	%	2021	2022	%
VIOLENCIA CONTRA LA MUJER	19,057	22,571	18.44	19,259	23,189	20.41	23,560	28,832	22.38	25,118	31,849	26.80	27,751	34,719	25.11	24,809	29,465	18.77	25,296	30,893	22.13	25,608	28,970	13.13	190,458	230,488	21.02
ABUSO SEXUAL	357	369	3.36	378	415	9.79	521	588	12.86	479	648	35.28	577	697	20.80	582	681	17.01	585	602	2.91	614	607	-1.14	4,093	4,607	12.56
ACOSO U HOSTIGAMIENTO SEXUAL	563	581	3.20	647	609	-5.87	876	953	8.79	824	1,114	35.19	905	1,347	48.84	857	1,040	21.35	830	934	12.53	818	927	13.33	6,320	7,505	18.75
VIOLACIÓN	226	234	3.54	229	255	11.35	280	326	16.43	296	345	16.55	314	365	16.24	302	307	1.66	345	301	-12.75	312	251	-19.55	2,304	2,384	3.47
VIOLENCIA DE PAREJA	17,595	18,568	5.53	17,555	18,237	3.88	21,496	22,132	2.96	22,740	23,959	5.36	23,889	25,139	5.23	22,407	23,026	2.76	22,295	24,428	9.57	23,747	22,433	-5.53	171,724	177,922	3.61
VIOLENCIA FAMILIAR	52,730	46,538	-11.74	50,468	43,360	-14.08	58,224	52,220	-10.31	60,751	58,951	-2.96	65,614	60,167	-8.30	59,582	51,904	-12.89	58,485	54,286	-7.18	59,580	49,670	-16.63	465,434	417,096	-10.39
<b>TOTAL</b>	<b>90,528</b>	<b>88,861</b>	<b>-1.84%</b>	<b>88,536</b>	<b>86,065</b>	<b>-2.79%</b>	<b>104,957</b>	<b>105,051</b>	<b>0.09%</b>	<b>110,208</b>	<b>116,866</b>	<b>6.04%</b>	<b>119,050</b>	<b>122,434</b>	<b>2.84%</b>	<b>108,539</b>	<b>106,423</b>	<b>-1.95%</b>	<b>107,836</b>	<b>111,444</b>	<b>3.35%</b>	<b>110,679</b>	<b>102,858</b>	<b>-7.07%</b>	<b>840,333</b>	<b>840,002</b>	<b>-0.04%</b>

# La violencia llama al 911

Enero - agosto, 2022

## LLAMADAS

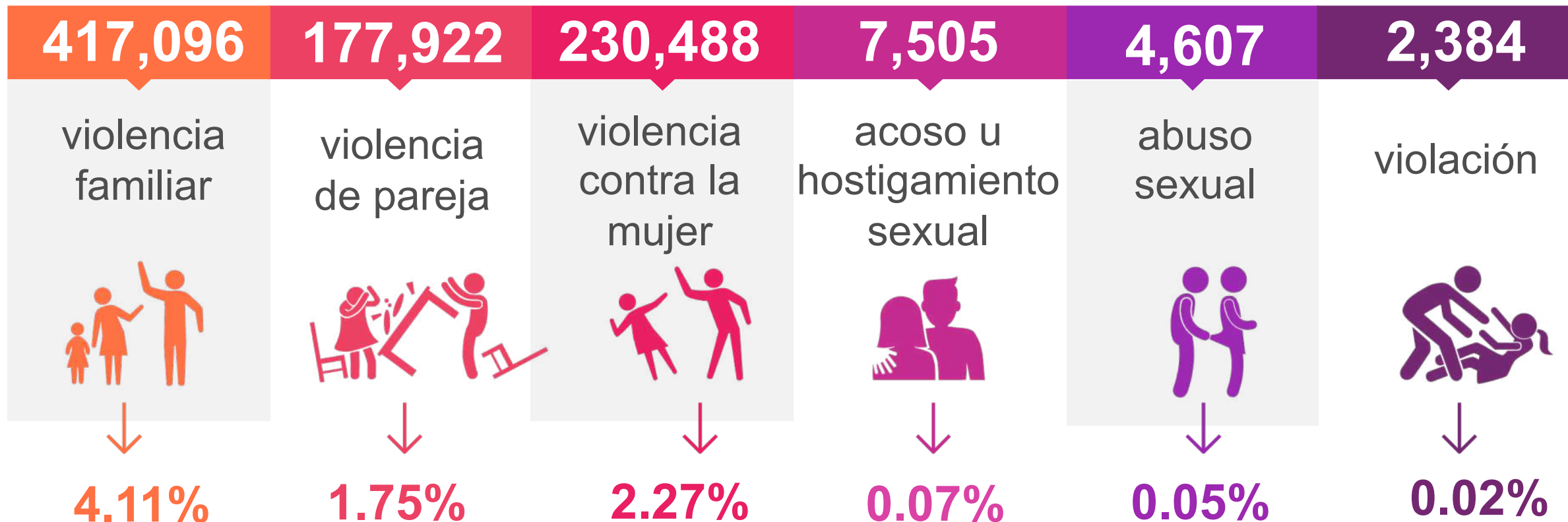

10,152,854 total de llamadas al 911

840,002 total de llamadas de estos delitos

# Presuntas víctimas de delitos

Tendencia Nacional

Enero - agosto, 2021 y 2022

PRESUNTOS DELITOS DE	Enero			Febrero			Marzo			Abril			Mayo			Junio			Julio			Agosto			Total		
	2021	2022	%	2021	2022	%	2021	2022	%	2021	2022	%	2021	2022	%	2021	2022	%	2021	2022	%	2021	2022	%	2021	2022	%
<b>LESIONES DOLOSAS</b>	4,060	4,547	12.00	4,500	4,534	0.76	5,812	5,955	2.46	5,793	5,926	2.30	6,168	6,745	9.35	5,500	6,071	10.38	5,173	5,491	6.15	5,106	5,741	12.44	42,112	45,010	6.88
<b>VIOLENCIA FAMILAR*</b>	17,400	17,387	-0.07	18,207	17,913	-1.61	23,711	23,971	1.10	23,387	23,763	1.61	23,908	27,107	13.38	22,523	25,325	12.44	21,523	23,458	8.99	21,284	24,858	16.79	171,943	183,782	6.89
<b>VIOLENCIA DE GÉNERO* EN TODAS SUS MODALIDADES DISTINTA A LA VIOLENCIA FAMILAR</b>	291	306	5.15	340	308	-9.41	392	462	17.86	344	495	43.90	354	546	54.24	387	480	24.03	342	453	32.46	321	527	64.17	2,771	3,577	29.09
<b>VIOLACIÓN*</b>	1,268	1,429	12.70	1,515	1,599	5.54	2,017	2,285	13.29	1,857	2,140	15.24	1,962	2,313	17.89	1,862	2,138	14.82	1,774	1,961	10.54	1,733	2,006	15.75	13,988	15,871	13.46
<b>TOTAL</b>	<b>23,019</b>	<b>23,669</b>	<b>2.82</b>	<b>24,562</b>	<b>24,354</b>	<b>-0.85</b>	<b>31,932</b>	<b>32,673</b>	<b>2.32</b>	<b>31,381</b>	<b>32,324</b>	<b>3.01</b>	<b>32,392</b>	<b>36,711</b>	<b>13.33</b>	<b>30,272</b>	<b>34,014</b>	<b>12.36</b>	<b>28,812</b>	<b>31,363</b>	<b>8.85</b>	<b>28,444</b>	<b>33,132</b>	<b>16.48</b>	<b>230,814</b>	<b>248,240</b>	<b>7.55</b>

\* Las cifras muestran los incidentes cometidos contra mujeres y hombres, no se desagrega por sexo.

# 2022

Cifras a agosto

**1,905** ←

mujeres  
víctimas de  
homicidio  
doloso

**10**\*

**mujeres  
asesinadas  
de forma  
violenta al día**

→ **615**

presuntas  
víctimas de  
feminicidio

↓  
**600**

presuntos delitos  
de feminicidio

\* La cifra fue redondeada.

# Presuntos delitos de

**15,871**  
Violación



**65\*** personas  
violadas al día

**183,782** → **756\*** personas  
Violencia familiar violentadas en su  
hogar al día

**3,577** → **15\*** casos al día  
Violencia de género  
en todas sus modalidades distinta a la violencia familiar.

**2022**  
Cifras a agosto

\* La cifra fue redondeada.



CÁMARA DE  
**DIPUTADOS**  
LXV LEGISLATURA

DE LA PARIDAD,  
LA INCLUSIÓN Y  
LA DIVERSIDAD

<http://www3.diputados.gob.mx>

# CEBIG

CENTRO DE ESTUDIOS PARA EL LOGRO DE LA  
**IGUALDAD DE GÉNERO**

Dirección de Estudios Sociales de la Posición y  
Condición de las Mujeres y la Equidad de Género



@CEBIGMexico



@CeligOficial



@celigoficial



55 5036 0000, ext. 59218 y 59211



celigdifusion@diputados.gob.mx